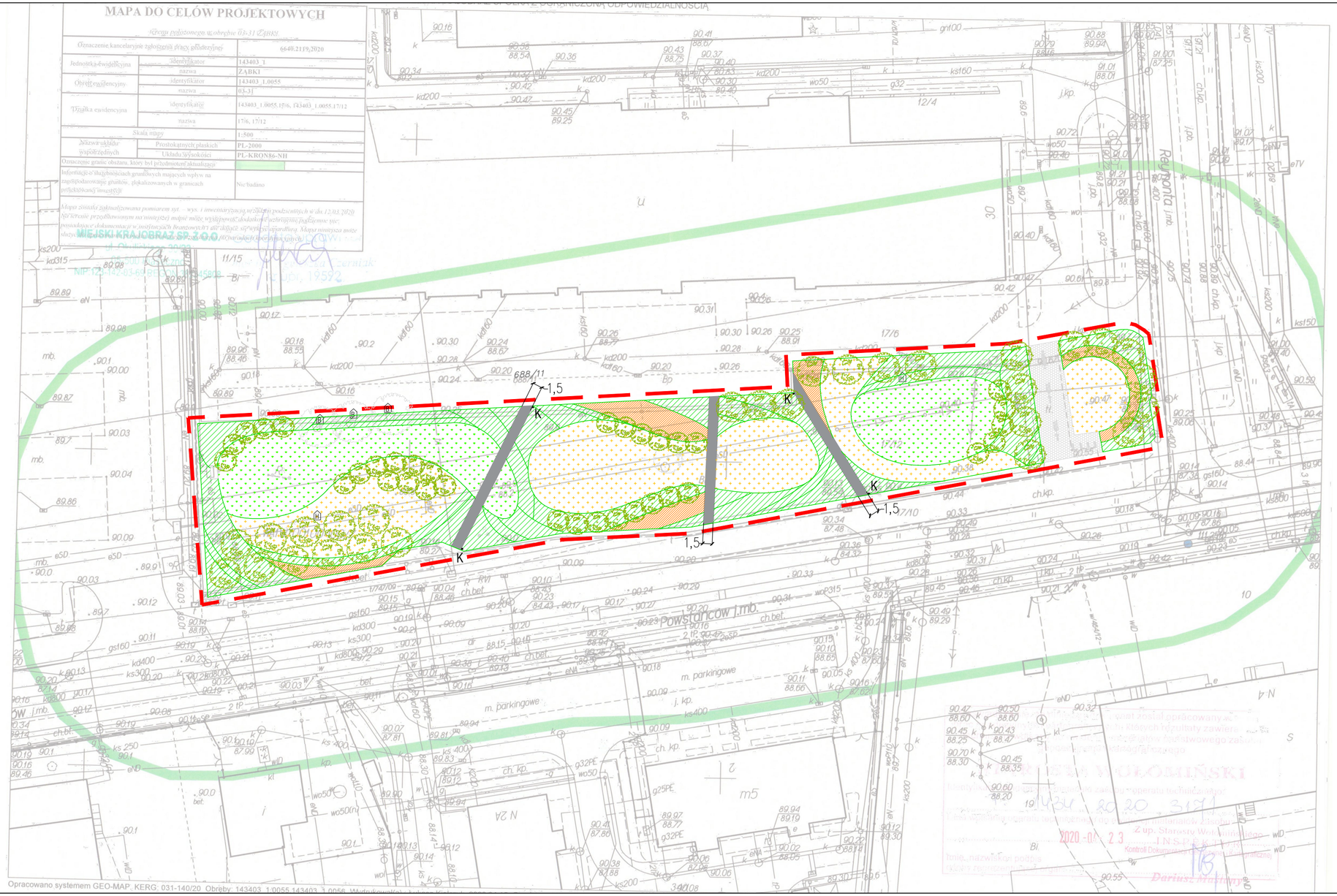

LEGENDA

granica opracowania

ELEMENTY ISTNIEJĄCE

ELEMENTY ZAGOSPODAROWANIA:

- elementy siłowni plenerowej
- znaki / reklamy / tablice informacyjne
- nawierzchnia z kruszywa
- stojak rowerowy

ZIELEŃ:

- drzewo liściaste

ELEMENTY PROJEKTOWANE

NAWIERZCHNIE:

- nawierzchnia mineralna piesza

ELEMENTY ZAGOSPODAROWANIA:

- K kosz na śmieci
- H hotel dla owadów
- B budka lęgowa

ZIELEŃ:

- drzewo liściaste i krzewy soliterowe
- krzewy liściaste
- byliny i/lub trawy ozdobne
- łąka kwietna
- trawnik

N
W E
S

REWIZJA	OPIS	NR

INWESTOR

Urząd Miasta Ząbki
ul. Wojska Polskiego 10
05-091 Ząbki

MIEJSKI KRAJOBRAZ

ARCHITEKT

MIEJSKI KRAJOBRAZ Sp. z o.o.
ul. Okulickiego 30/23
05-500 Piaseczno
NIP: 1231420369
mail: biuro@mkrajobraz.pl
www.mkrajobraz.pl
tel.: 660 525 000

PROJEKTANT GŁÓWNY — PODPIS
mgr inż. arch. Marcin Bujnowski
uprawnienia budowlane do projektowania w specjalności architektonicznej
nr uprawnień BL/299/94

PROJEKTANCI — PODPIS
mgr inż. arch. kraj. Marta Olga Jankowska

inż arch. kraj. Karol Borowy

NAZWA PROJEKTU
Zielona przestrzeń- rozwój i modernizacja terenów zieleni w Mieście Ząbki - CZĘŚĆ III

ADRES INWESTYCJI
działki nr 17/6 i 17/12 z obrębu 03-31
(ul. Powstańców/Reymonta)

FAZA: Projekt wykonawczy

NAZWA RYSUNKU: Projekt zagospodarowania terenu przy ul. Powstańców/Reymonta
NR RYS.: 3.1

DATA: kwiecień 2020
SKALA: 1:500