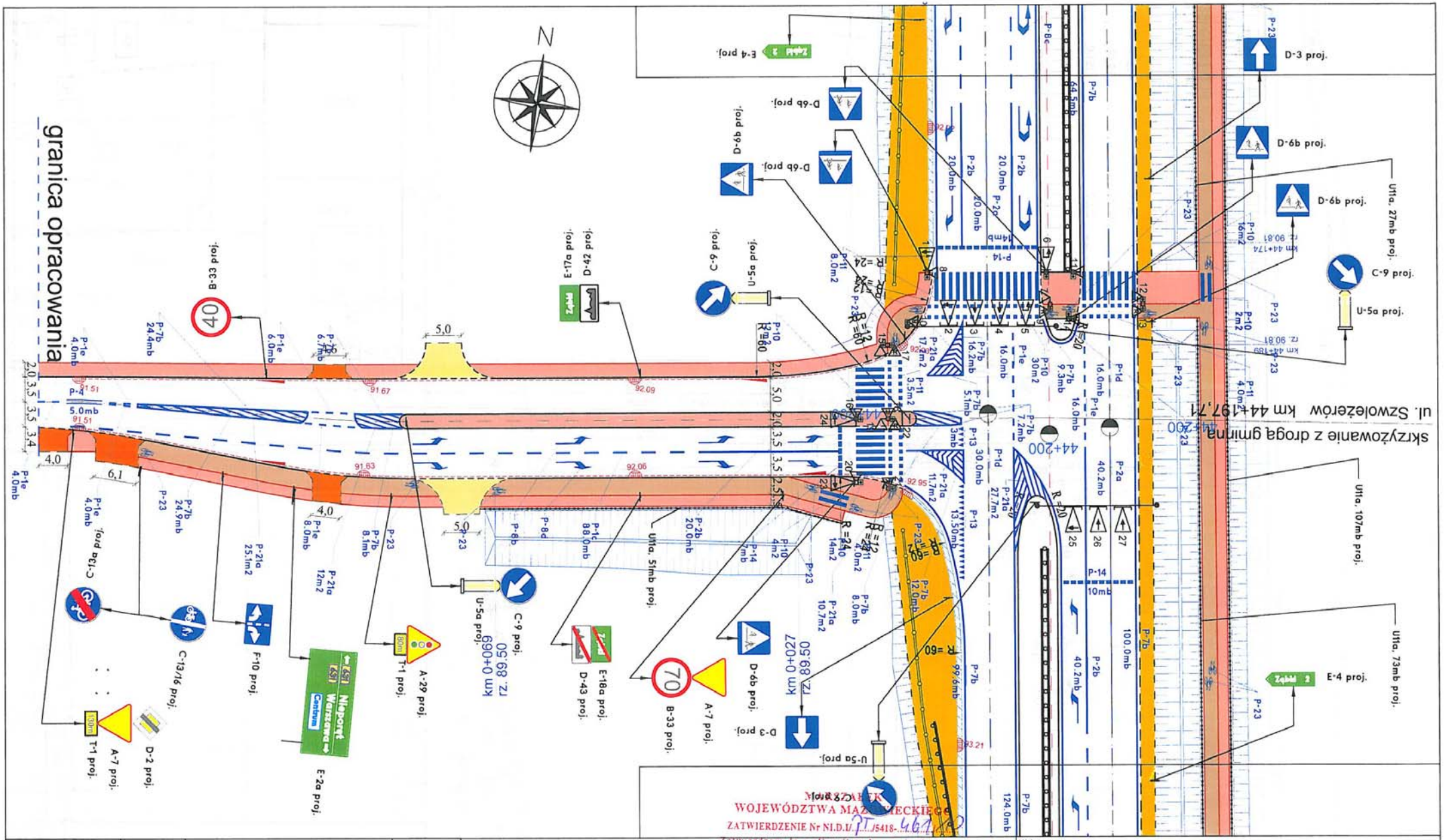

Znaki pionowe	szt.	Urządzenia bezpieczeństwa ruchu	szt.
Typ A	-	U-1a U-1f U-7 U-8	-
Typ B	-	U-1a U-7 U-8	-
Typ C	-	U-1a	-
Typ D	-	U-1b	-
Typ E	-	U-2	-
Typ F	-	U-3	-
Typ G	-	U-11a	-
Typ T	-	U-12b	-
Inne (nietypowe)	-	Stalowe bariery ochronne (U-14)	-

MARSZAŁEK
WOJEWÓDZTWA MAZOWIECKIEGO
ZATWIERDZENIE Nr NI.D.U. 7T /5418-461/10
Zatwierdzam do realizacji stałą organizację ruchu w całości /w części bez zmian /po wprowadzeniu zmian
Niniejszą organizację ruchu należy wprowadzić do dnia 31.12.11
Termin wprowadzenia organizacji ruchu należy zgłosić co najmniej na 7 dni przed wprowadzeniem organizacji do:
Departamentu Nieruchomości i Infrastruktury
03-715 Warszawa, ul. Ks. I. Klopotowskiego 5, fax 22 /5979802
2010-09-07
z up. Marszałka Województwa
Jan Dębosz
Zastępca Dyrektora Departamentu
Nieruchomości i Infrastruktury

Wykonawca:
CGM PROJEKT
CGM Projekt Sp. z o.o.
ul. Wapienna 25
04-691 Warszawa

Inwestor: Mazowiecki Zarząd Dróg Wojewódzkich w Warszawie, ul. Mazowiecka 14, 00-048 Warszawa

Nazwa obiektu: PROJEKT STAŁEJ ORGANIZACJI RUCHU
DROGA WOJEWÓDZKA Nr 631
km 42+870 do km 45+009

Nr rysunku: 1.9

Nazwa rysunku: Plan sytuacyjny oznakowania pionowego i poziomego na odc. od km 44+149 do km 44+255

Skala: 1:500